

# SKISSFÖRSLAG

VILLA FÖRSLÖV 2:54

BÅSTAD

S23123

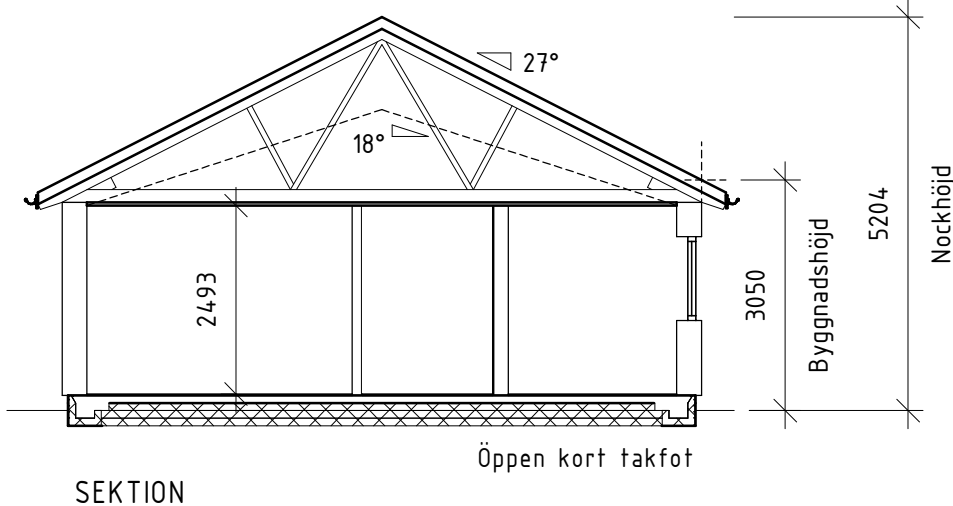
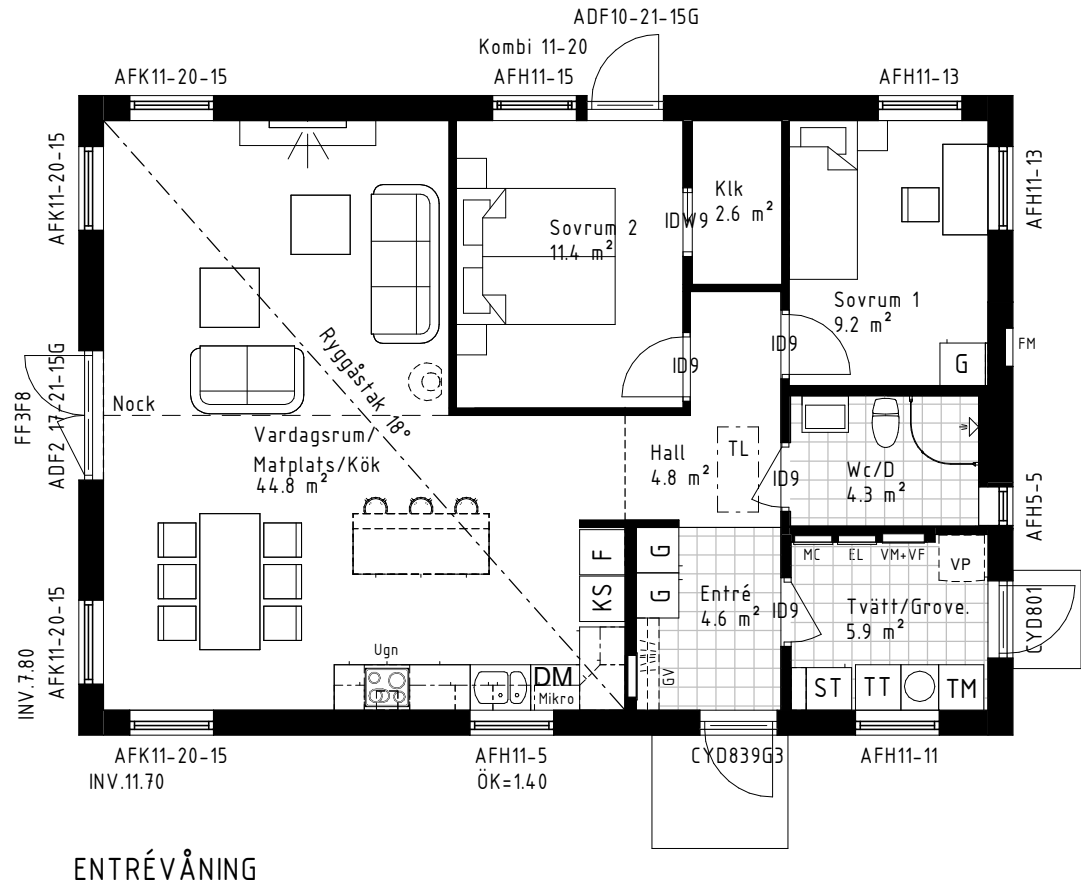

<b>Boarea (BOA)</b>	
Plan 1	BOA 91.0 m <sup>2</sup>
<b>Bruttoarea (BTA)</b>	
Plan 1	BTA 104.5 m <sup>2</sup>



Vindstabiliteten påverkas av terrängtyp och husets utformning vilket kan komma att påverka byggnadens konstruktion.

Denna ritning är Myresjöhus egendom. Den får icke kopieras och dess innehåll får ej delges tredje person utan vårt skriftliga tillstånd. Överträdelse av denna bestämmelse beivras enligt lag.

RITAD AV: Helga Stier  
 DATUM: 2023-09-07

E-POST:  
 MYRESJÖHUS Tel. 010-434 10 00  
 574 85 VETLANDA

Hemsida:  
 www.myresjohus.se



SKISSFÖRSLAG

VILLA FÖRSLÖV 2:54

BÅSTAD

S23123

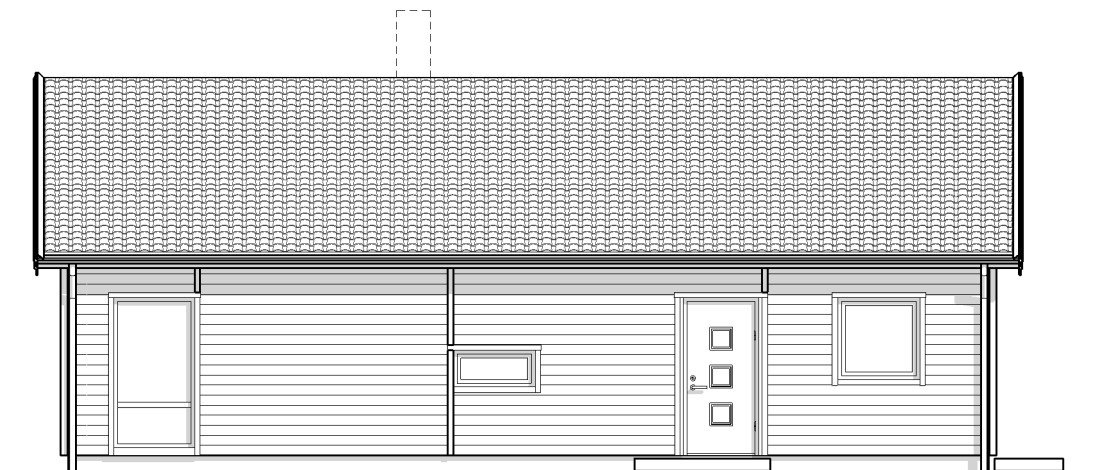

MOT NORDÖST

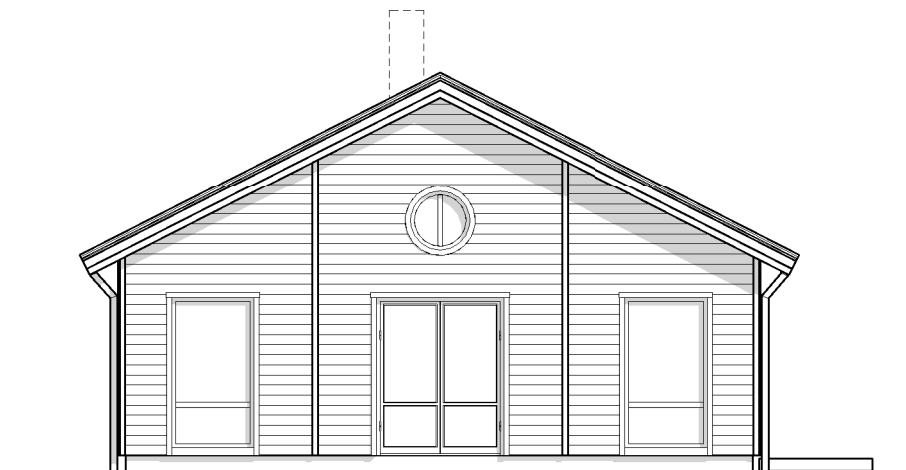

MOT SYDÖST

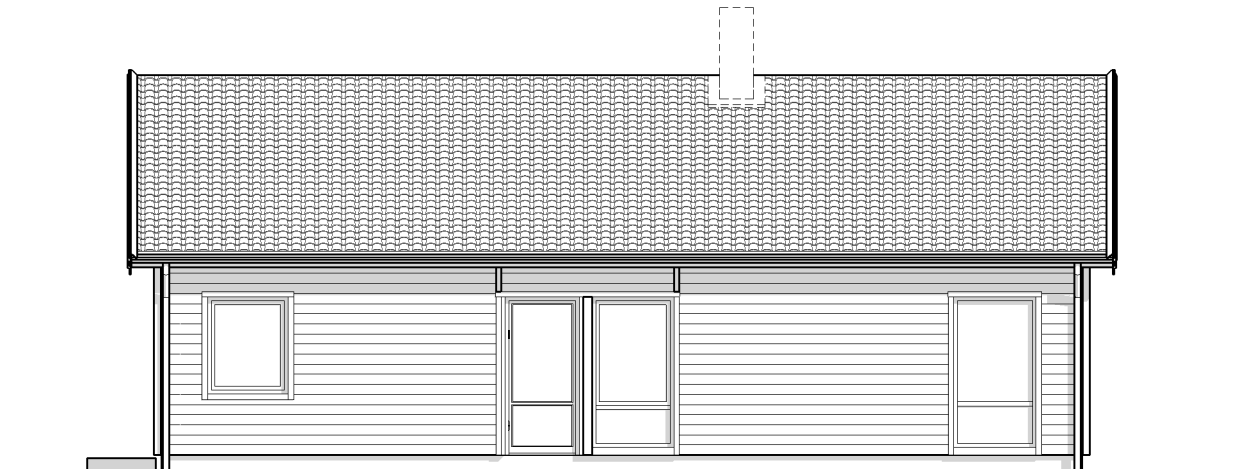

MOT SYDVÄST

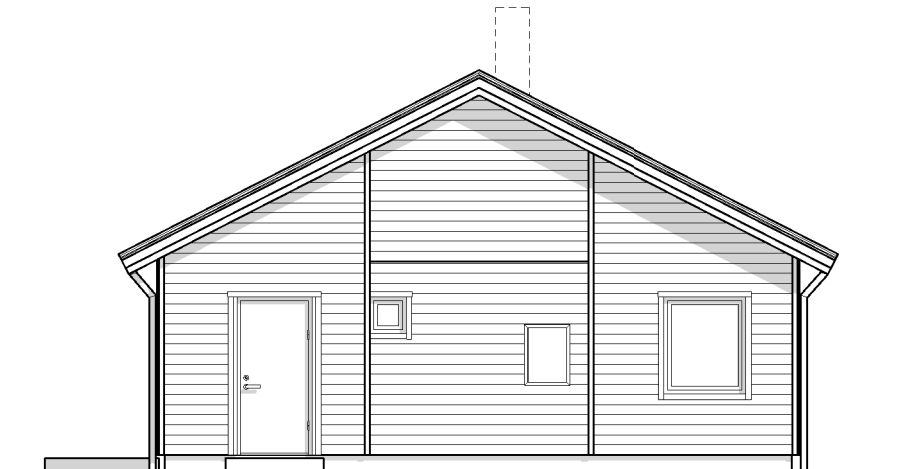

MOT NORDVÄST

RITAD AV: Helga Stier

DATUM: 2023-09-07

E-POST:

MYRESJÖHUS Tel. 010-434 10 00  
574 85 VETLANDA

Hemsida:  
www.myresjohus.se



Denna ritning är Myresjöhus egendom. Den får icke kopieras och dess innehåll får ej delges tredje person utan vårt skriftliga tillstånd. Överträdelse av denna bestämmelse beivras enligt lag.



# SKISSFÖRSLAG

VILLA FÖRSLÖV 2:54

BÅSTAD

S23123

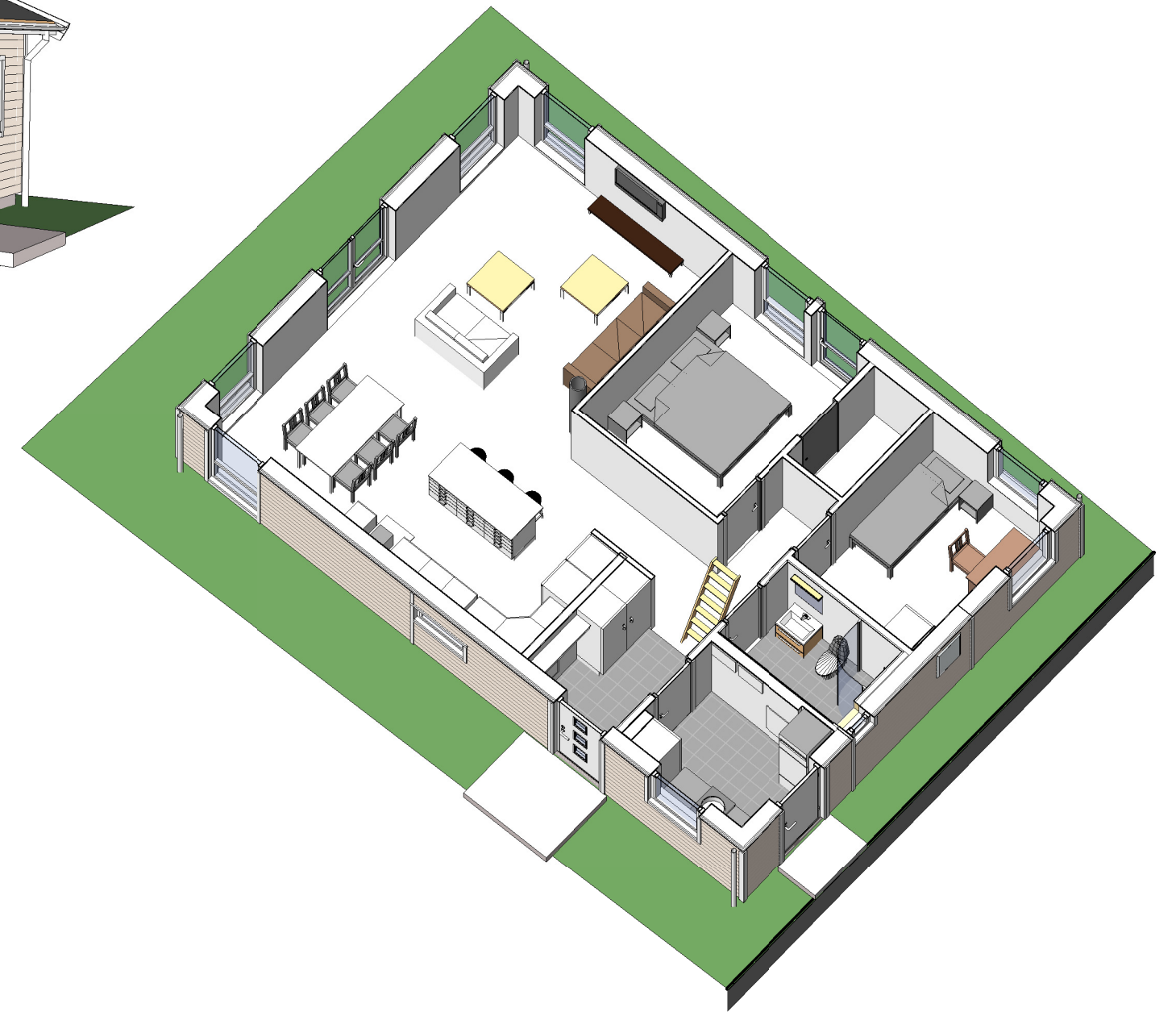
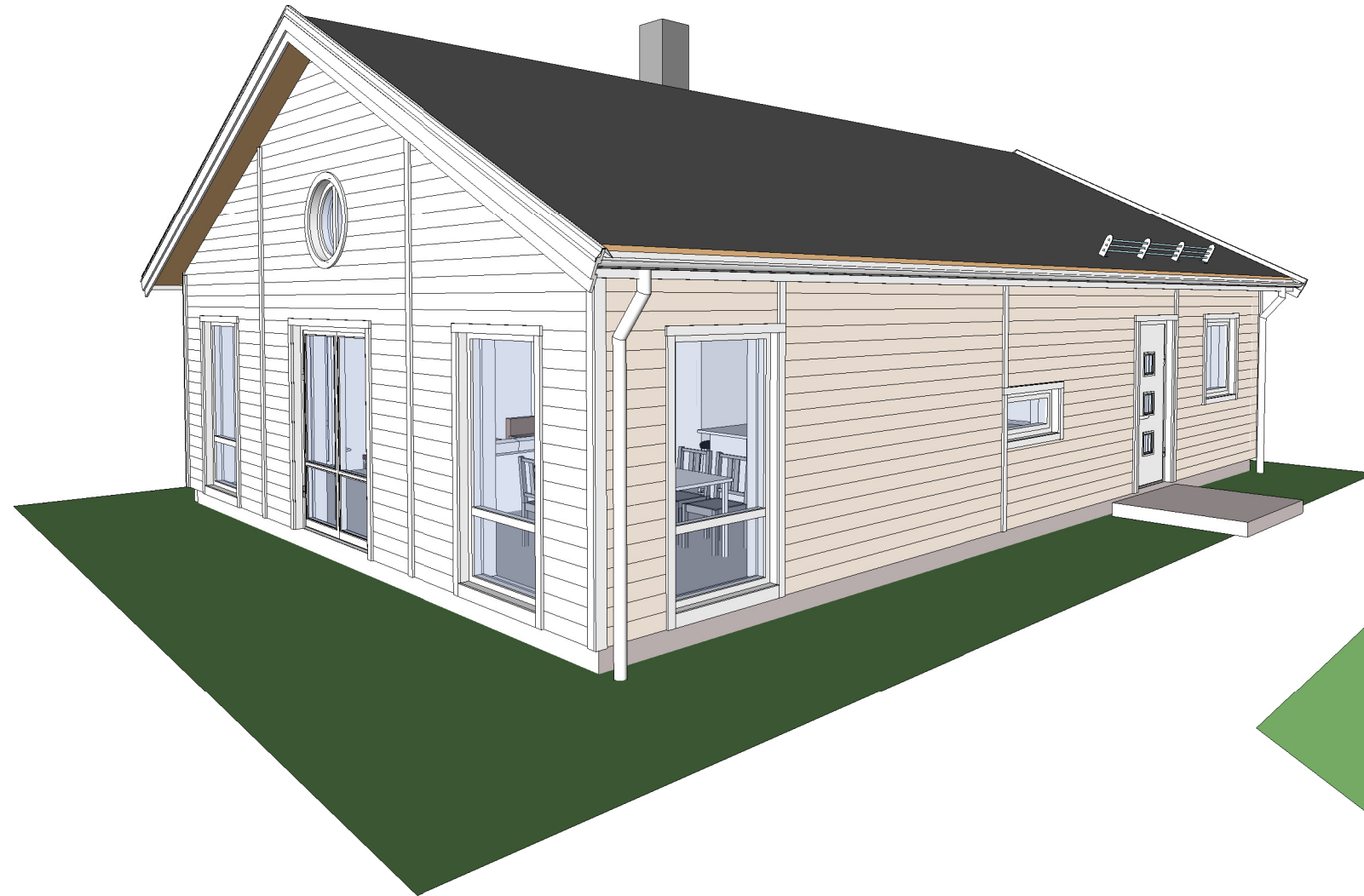

RITAD AV: Helga Stier

DATUM: 2023-09-07

E-POST:

MYRESJÖHUS Tel. 010-434 10 00  
574 85 VETLANDA

Hemsida:  
[www.myresjohus.se](http://www.myresjohus.se)

Huset på denna ritning kan vara utrustat med tillval som medför prisjustering.

Denna ritning är Myresjöhus egendom. Den får icke kopieras och dess innehåll får ej delges tredje person utan vårt skriftliga tillstånd. Överträdelse av denna bestämmelse beivras enligt lag.