

Medle 2:49

Fastighetsbildning: Avstyckning
2023-04-11

Adress:
Tydlig adressnummerskylt skall uppsättas

Stadsplan/Detaljplan fastställt:

Areal: 1860 kvm

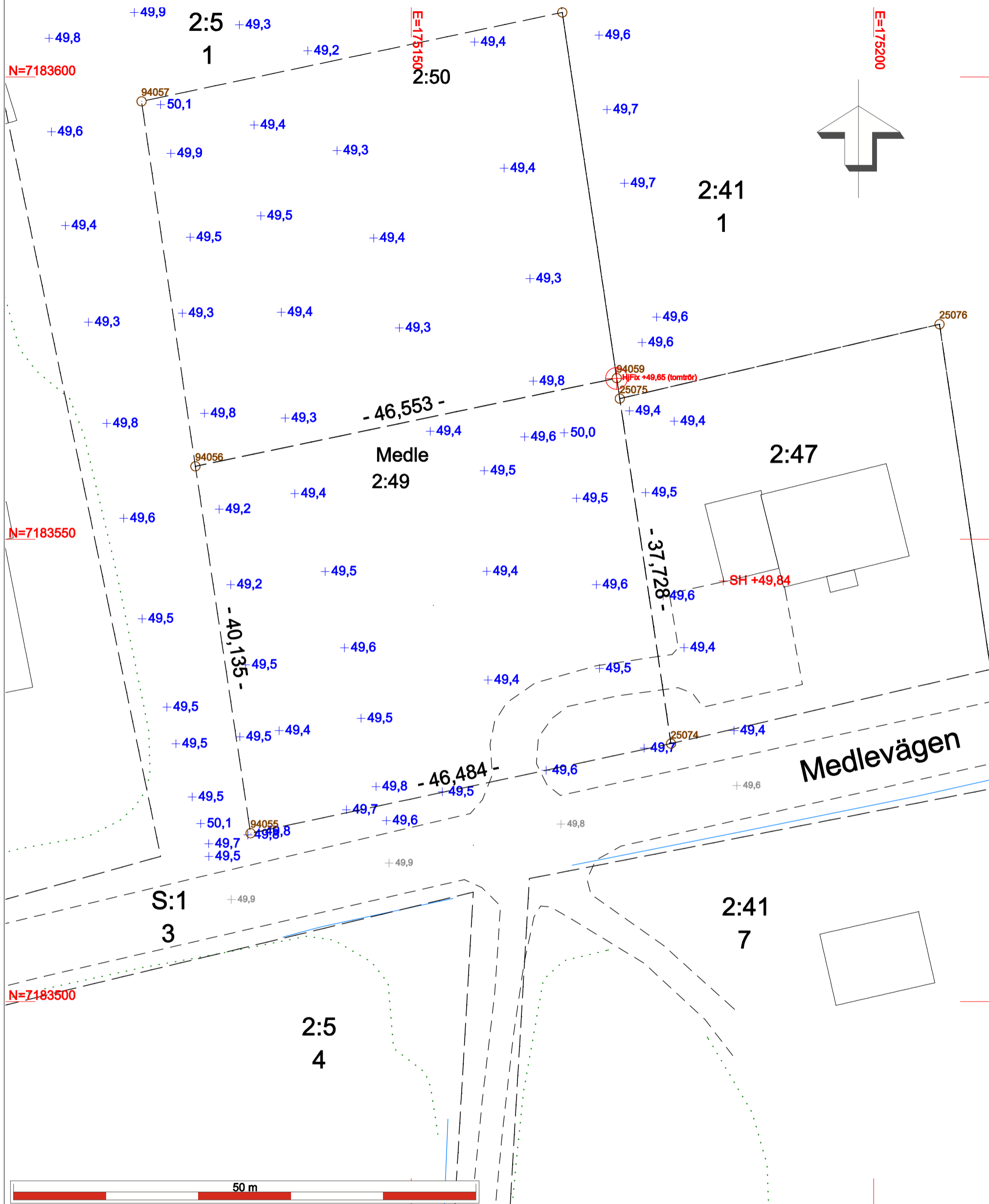

Övriga upplysningar

Höjdsystem RH 2000
Koordinatsystem SWEREF 99 2015

NYBYGGNADSKARTA
över Medle 2:49

Dnr 2023.2624

i Skellefteå kommun

Upprättad 2023-05-17
Upprättad av

Samhällsbyggnad

Rev.

Fix nr SH Höjd +49,84

Avvägning utförd 2023-05-11

Skala 1:400